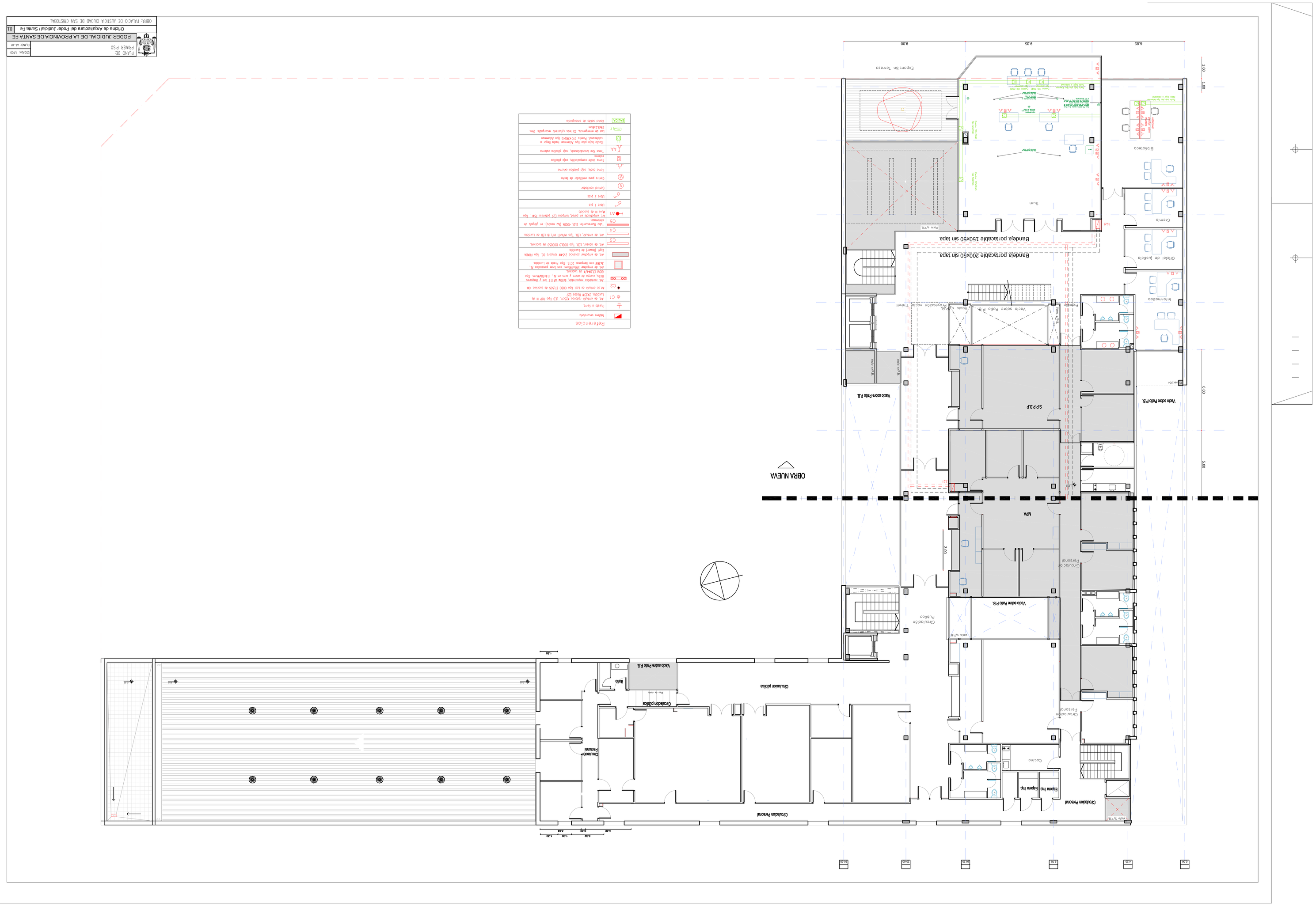

Referencias

- Tabique mampostería.
- Puerta a tiempo
- C1 Ant.de cerrador ecoDUR, LED Top 8 de 6W, 2x230V, Rosca E27.
- C2 Ant.de cerrador ecoDUR, LED Top 8 de 6W, mediante sensor de luz, 2x230V, Rosca E27.
- C3 Ant. empotrado mampostería, Kobe Artnova, LED y Vapor Sodio, 1x150W de sodio y luz en AL, 1144x1144x1144, 220V 50/60Hz de tensión.
- C4 Ant. de empotrar yeso, Kobe Artnova, con lente prismática AL, 1x26W con lámpara 2G11, 220V 50/60Hz de tensión.
- C5 Ant. de empotrar 2x14W, Vapor de Mercurio, 220V 50/60Hz de tensión.
- C6 Ant. de techo, LED Top 8W AR111 LED de tensión.
- C7 Ant. de techo, LED Top 8W AR111 LED de tensión.
- C8 Ant. de techo, LED Top 8W AR111 LED de tensión.
- C9 Ant. empotrado en panel, Vapor 1x27 Fluorescente 75W - Tipo Kelvin de tensión.
- A1 Ant. empotrado en panel, Vapor 1x27 Fluorescente 75W - Tipo Kelvin de tensión.
- Luce 1 pto
- Luce 2 ptos.
- Centro vestidor
- Centro pers. vestidor de leche
- Tomas doble, cap gráfica exterior
- Tomas doble compuestos, cap gráfica exterior
- Tomas doble Antiexplosivas, cap gráfica exterior
- Tomas doble compuestos, cap gráfica exterior
- Toma doble Kindecovable, cap gráfica exterior
- Tomas doble compuestos, cap gráfica exterior
- Toma doble Kindecovable, cap gráfica exterior
- Toma doble tipo Kindecovable tipo Hager a estalactitas, Tubo PVC+2x4G4 tipo Kindecovable
- Luz de emergencia, 2x 4w cylindro recargable 5m, 2x4,2x4w
- Cierre sellado de emergencia

PLANO DE: PRIMER PISO	ESCALA: 1:100 PLANO: A1-01
PODER JUDICIAL DE LA PROVINCIA DE SANTA FE Oficina de Arquitectura del Poder Judicial / Santa Fe	01
OBRA: PALACIO DE JUSTICIA CIUDAD DE SAN CRISTOBAL	