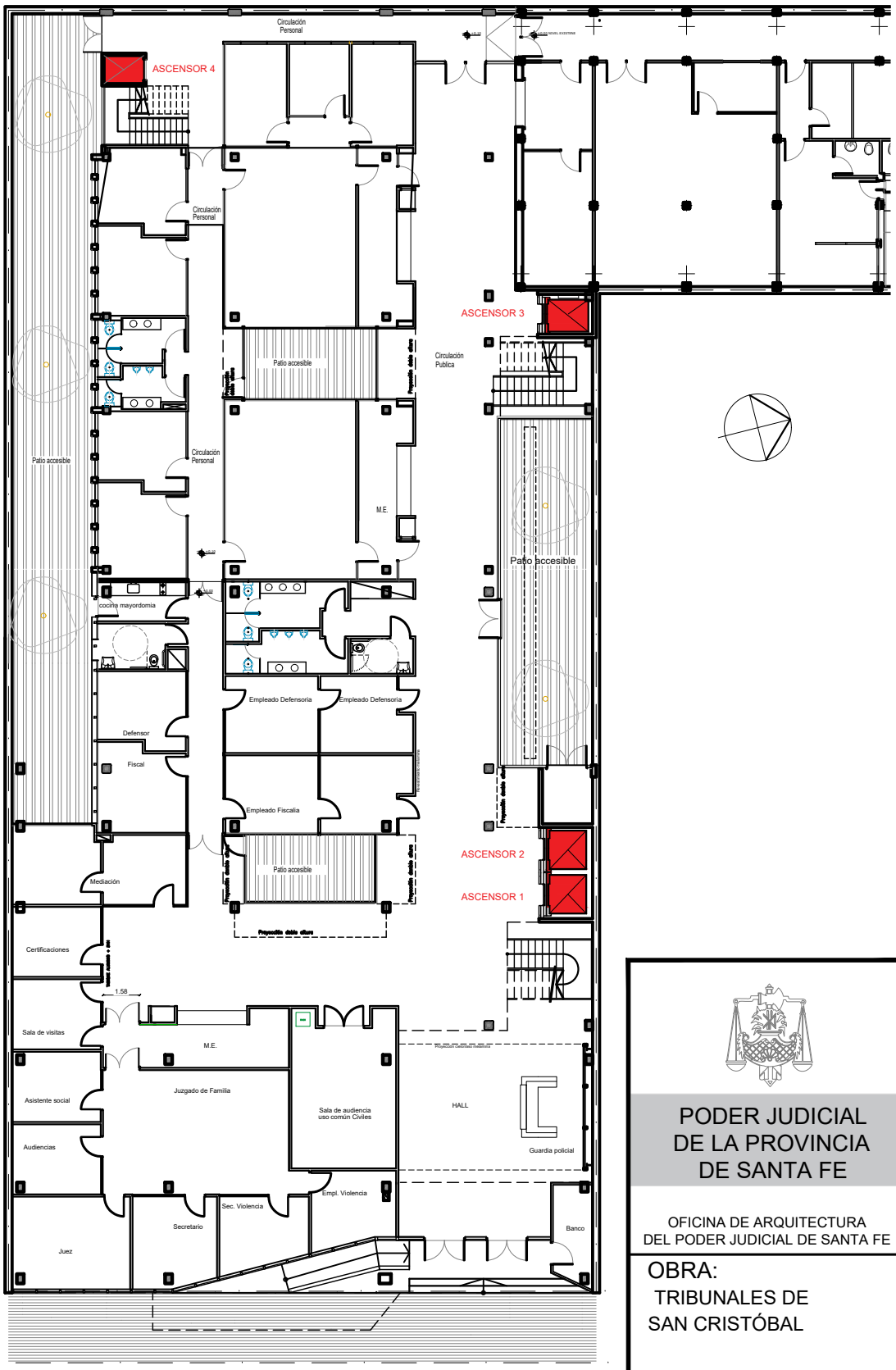

PODER JUDICIAL
DE LA PROVINCIA
DE SANTA FE

OFICINA DE ARQUITECTURA
DEL PODER JUDICIAL DE SANTA FE

OBRA:
TRIBUNALES DE
SAN CRISTÓBAL

PLANO N°: 01