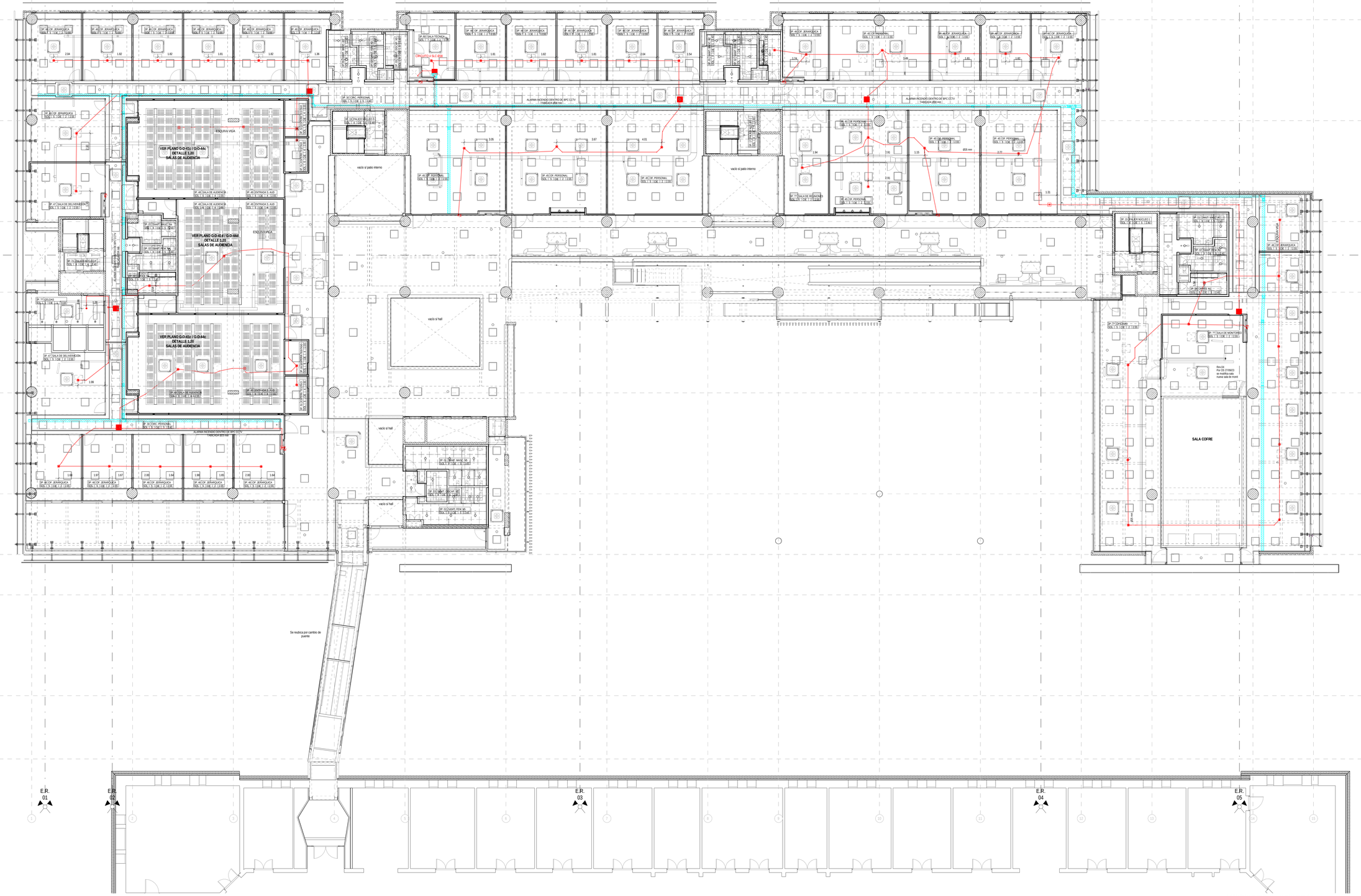

REFERENCIAS INSTALACIÓN CORRIENTES DÉBILES

ALARMA INCENDIO

	Caja octogonal grande metálica sobre cielorraso.
	Caja de empalme metálica 40x40x15 tomada a bandeja.
T	Caja metálica 10x5, ubicada a 1.15m de altura sobre tabique.
	Caja metálica 10x10, ubicada a 15cm por debajo de cielorraso.

La cañería de unión entre cajas de empalme debe ser galvanizada liviana de 1 1/4 ".
La cañería de unión entre cajas de empalme y el resto de las cajas debe ser galvanizada liviana de 1".
El ducto de la sala técnica deberá ser usado para el tendido entre los distintos pisos

Rev.03
SE AUMENTA ESCALA DE 1.200 a 1.100
SE INCORPORAN CANALIZACIONES Y MODULACIÓN DE ACUERDO A CIELORRASOS E INSTALACIONES

Rev.04
POR OS 27/06/2023
se reemplaza Sala de Reuniones por Sala de Monitoreo para Sala Cofre

Rev.05
Se ajusta tendido Conforme a Obra

NOTA: Todas las medidas serán verificadas en obra

Nº	Fecha	Descripción
01	03-06-22	PARA APROBACIÓN
02	23-08-22	PARA APROBACIÓN
03	12-04-23	PARA APROBACIÓN
04	11-12-23	PARA APROBACIÓN
05	08-05-26	PARA APROBACIÓN

Obra: **APJ**
ANEXO PALACIO DE JUSTICIA DE SANTA FE

Contiene: Poder Judicial de la Provincia de Santa Fe

Plano: CD - CAÑERÍA ALARMA INCENDIO
Planta Tercer Piso Nivel +10.35m

Dibujó	Revisó	Aprobó	Escala	Fecha
IN	SC	MU	1 : 100	08-05-2026

E-CD-03-2

REV-05